

ÍNDICE CIRCOT

MODELO I

Vivienda en Planta Baja



CENTRO DE INVESTIGACION PARA LA RACIONALIZACION DE LA CONSTRUCCION TRADICIONAL

**CENTRO DE INVESTIGACIÓN PARA LA RACIONALIZACIÓN
DE LA CONSTRUCCIÓN TRADICIONAL**

Avda. Libertador San Martín 1109 -oeste- CP 5400. Capital. San Juan.

E-mail: circot@unsj.edu.ar

Teléfono: 0264 4211700 - Internos 279, 287,461,462 ó 463

MODELO I - Vivienda Planta Baja de 3 Dormitorios - Sup. 77,10 m²

05/09/2022

	Nº	ITEM / DESCRIPCION	UN	CANT	\$UNIT M.O.	\$UNIT MAT.	\$P/UNIT	CANT x P/U
O B R A	1	REPLANTEO	m2	77,10	109,17	0,00	109,17	8417,12
	2	EXC. BASES Y ZANJAS CIMIENTOS	m3	15,50	2583,85	0,00	2583,85	40049,75
	3	HORMIGON DE LIMPIEZA - e = 0,05 m	m2	3,60	530,61	583,80	1114,41	4011,87
	4	CONTRAPISO PARA MOSAICO e = 0,10 m	m2	64,00	1076,46	1115,19	2191,65	140265,60
	5	HORMIGON CICLOPEO PARA CIMIENTO	m3	13,40	4789,63	10806,39	15596,01	208986,58
	6	BASES AISLADAS	m3	2,10	4889,30	11467,70	16357,01	34349,72
	7	VIGAS DE ENCADENADO INFERIOR	m3	2,50	31349,76	49888,95	81238,70	203096,76
	8	VIGAS ENCADENADO SUP. PERIMETRALES	m3	1,60	31349,76	46733,05	78082,80	124932,48
	9	VIGAS ENCADENADO SUP. INTERIORES	m3	1,30	29505,74	38308,84	67814,58	88158,96
	10	COLUMNAS DE ENCADENADO	m3	2,70	31113,88	50109,96	81223,85	219304,39
	11	COLUMNAS DE CARGA	m3	0,11	31917,96	57519,52	89437,5	9838,12
	12	BASE DE TANQUE	m3	0,24	34570,98	52457,70	87028,68	20886,88
	13	CAPA AISLADORA HORIZONTAL EN MURO	m2	10,40	743,06	436,52	1179,58	12267,62
	14	MAMPOSTERIA LADRILLO CERAM. e = 0,20 m	m2	124,00	2244,44	1058,08	3302,51	409511,79
	15	LOSA CERAMICA	m2	64,20	4822,28	12031,33	16853,61	1082001,69
	16	CUBIERTA DE TECHO	m2	77,10	2168,72	1294,65	3463,36	267025,27
T E R M I N A C I O N E S	17	REVOQUE - JAHARRO A LA CAL	m2	232,90	1554,22	204,31	1758,54	409562,84
	18	REVOQUE - ENLUCIDO A LA CAL	m2	165,90	743,06	115,45	858,52	142427,72
	19	CIELORRASO AL YESO	m2	64,20	2208,13	471,68	2679,82	172044,13
	20	SALPICADO MATERIAL PLASTICO	m2	67,00	1236,07	356,77	1592,84	106720,54
	21	REVEST. AZULEJO, INCLUIDO JAHARRO	m2	21,30	2638,85	4801,72	7440,57	158484,09
	22	PISO GRANITICO DE 0,30x0,30 m	m2	61,10	1751,43	3411,95	5163,38	315482,42
	23	PISO GRANITICO DE 0,15x0,15 m	m2	2,90	1963,88	4047,88	6011,77	17434,13
	24	PISO HORMIGON FRATAZADO	m2	43,40	1409,86	988,96	2398,83	104109,13
	25	ZOCALO GRANITICO - h = 0,06 m	m	77,00	561,11	722,72	1283,83	98855,08
	26	UMBRALES GRANITICOS	m	5,40	1023,62	3817,96	4841,58	26144,52
	27	PINTURA AL LATEX EN MUROS	m2	165,90	739,52	407,10	1146,62	190223,68
	28	PINTURA AL LATEX EN CIELORRASO	m2	64,20	788,82	424,75	1213,57	77910,94
	29	PINTURA AL ESMALTE EN CARPINTERIA	m2	62,60	739,52	1140,92	1880,43	117715,14
	30	PINTURA EN HORMIGON VISTO	m2	18,40	690,22	289,11	979,33	18019,63
	31	CARPINTERIA	gl	1,00	70961,49	372181,49	443142,98	443142,98
	32	VIDRIOS	m2	7,90	644,46	3471,07	4115,53	32512,72
	33	MESADA DE COCINA	gl	1,00	9097,63	73317,21	82414,84	82414,84
	34	CAMPANA DE COCINA	gl	1,00	7278,10	8099,69	15377,79	15377,79
I N S T	35	INSTALACION ELECTRICA	gl	1,00	129439,79	753765,07	883204,87	883204,87
	36	INSTALACION SANITARIA	gl	1,00	219051,95	323035,48	542087,43	542087,43
	37	INSTALACION DE GAS	gl	1,00	71689,73	133407,56	205097,29	205097,29
OBRA GRUESA								2873104,61
TERMINACIONES								2528582,32
INSTALACIONES								1630389,59
COSTO DIRECTO TOTAL								7032076,53

COSTO DIRECTO \$/M2 = 91207,22

MODELO I - Determinación del Precio por m2

COSTO DIRECTO	7032076,53
Costos Indirectos .- (Se proponen % indicativos. Cada usuario deberá calcularlos según las características de su propia obra y empresa)	
-B- G.C.O. - OBRADOR 2.5% DEL COSTO DIRECTO	175801,91
-C- G.I.P. - FUNCIONAMIENTO DEL OBRADOR, 6% DE MANO DE OBRA	177171,75
-C- G.I.P. - HERRAMIENTAS MENORES, 6% DE MANO DE OBRA	177171,75
A+B+C = COSTO DE EJECUCION MATERIAL	7562221,95
-D- GASTOS GENERALE 20,00 % DEL COSTO DIRECTO	1406415,31
-E- GASTOS FINANCIEROS 3,72% DEL COSTO DIRECTO	261593,25
COSTO DE OBRA	9230230,50
-F- UTILIDAD 10% DEL COSTO DE OBRA	923023,05
INGRESO CALCULADO	10153253,55
-G- IMPUESTOS	23,40 %
Provincial (Ingresos Brutos)	2,00 %
Provincial (Lote Hogar)	0,40 %
Impuesto al Valor Agregado	21,00 %
COSTO TOTAL DE ESTUDIO	12529114,88

PORCENTAJE COSTO DIRECTO S/COSTO TOTAL DE ESTUDIO	56,13
PORCENTAJE COSTO EJEC. MATERIAL S/COSTO TOTAL DE ESTUDIO	60,36
PORCENTAJE INGRESO CALCULADO S/COSTO TOTAL DE ESTUDIO	81,04

PRECIO POR M2:	162504,73 PESOS
-----------------------	------------------------

COSTO TOTAL ESTUDIO MES ANTERIOR	11734360,64 PESOS
VARIACION AL MES ANTERIOR	6,77 %

NOTA: Los \$ y % aplicados para la determinación de los costos en los Índices CIRCOT, son solamente indicativos, ya que se establecieron para una obra de determinadas características, envergadura y condiciones, y para cuya construcción se supuso una empresa con características también particulares. Por ello, los costos allí considerados no pueden aplicarse indiscriminadamente. Cada tipo de obra merece un estudio particular y los valores obtenidos para el ÍNDICE CIRCOT deben interpretarse referencialmente, ya que la función principal de un índice es evaluar la variación de los costos en función del tiempo sin que interese fundamentalmente el valor absoluto de alguno de sus componentes. Esto es, la aplicación no fundada para cada caso en particular de los valores presentados en la publicación mensual del CIRCOT, corren por cuenta y responsabilidad de quien lo realiza

C.I.R.CO.T.

MODELO I - Incidencias

ITEM / DESCRIPCION	% Incidencia M.O. S/ITEM	% Incidencia Mat. S/ITEM	% Incidencia ITEM S/Costo Directo
REPLANTEO	100,00	0,00	0,12
EXC. BASES Y ZANJAS CIMENTOS	100,00	0,00	0,57
HORMIGON DE LIMPIEZA - e = 0,05 m	47,61	52,39	0,06
CONTRAPISO PARA MOSAICO e = 0,10 m	49,12	50,88	1,99
HORMIGON CICLOPEO PARA CIMIENTO	30,71	69,29	2,97
BASES AISLADAS	29,89	70,11	0,49
VIGAS DE ENCADENADO INFERIOR	38,59	61,41	2,89
VIGAS ENCADENADO SUP. PERIMETRALES	40,15	59,85	1,78
VIGAS ENCADENADO SUP. INTERIORES	43,51	56,49	1,25
COLUMNAS DE ENCADENADO	38,31	61,69	3,12
COLUMNAS DE CARGA	35,69	64,31	0,14
BASE DE TANQUE	39,72	60,28	0,30
CAPA AISLADORA HORIZONTAL EN MURO	62,99	37,01	0,17
MAMPOSTERIA LADRILLO CERAM. e = 0,20 m	67,96	32,04	5,82
LOSA CERAMICA	28,61	71,39	15,39
CUBIERTA DE TECHO	62,62	37,38	3,80
REVOQUE - JAHARRO A LA CAL	88,38	11,62	5,82
REVOQUE - ENLUCIDO A LA CAL	86,55	13,45	2,03
CIELORRASO AL YESO	82,40	17,60	2,45
SALPICADO MATERIAL PLASTICO	77,60	22,40	1,52
REVEST. AZULEJO, INCLUIDO JAHARRO	35,47	64,53	2,25
PISO GRANITICO DE 0,30x0,30 m	33,92	66,08	4,49
PISO GRANITICO DE 0,15x0,15 m	32,67	67,33	0,25
PISO HORMIGON FRATAZADO	58,77	41,23	1,48
ZOCALO GRANITICO - h = 0,06 m	43,71	56,29	1,41
UMBRALES GRANITICOS	21,14	78,86	0,37
PINTURA AL LATEX EN MUROS	64,50	35,50	2,71
PINTURA AL LATEX EN CIELORRASO	65,00	35,00	1,11
PINTURA AL ESMALTE EN CARPINTERIA	39,33	60,67	1,67
PINTURA EN HORMIGON VISTO	70,48	29,52	0,26
CARPINTERIA	16,01	83,99	6,30
VIDRIOS	15,66	84,34	0,46
MESADA DE COCINA	11,04	88,96	1,17
CAMPANA DE COCINA	47,33	52,67	0,22
INSTALACION ELECTRICA	14,66	85,34	12,56
INSTALACION SANITARIA	40,41	59,59	7,71
INSTALACION DE GAS	34,95	65,05	2,92

% OBRA GRUESA	40,86
% TERMINACIONES	35,96
% INSTALACIONES	23,19

Incidencia Costo de Mano de Obra sobre Costo Directo Total %	41,99
Incidencia Costo de Materiales sobre Costo Directo Total %	58,01

PLANTA

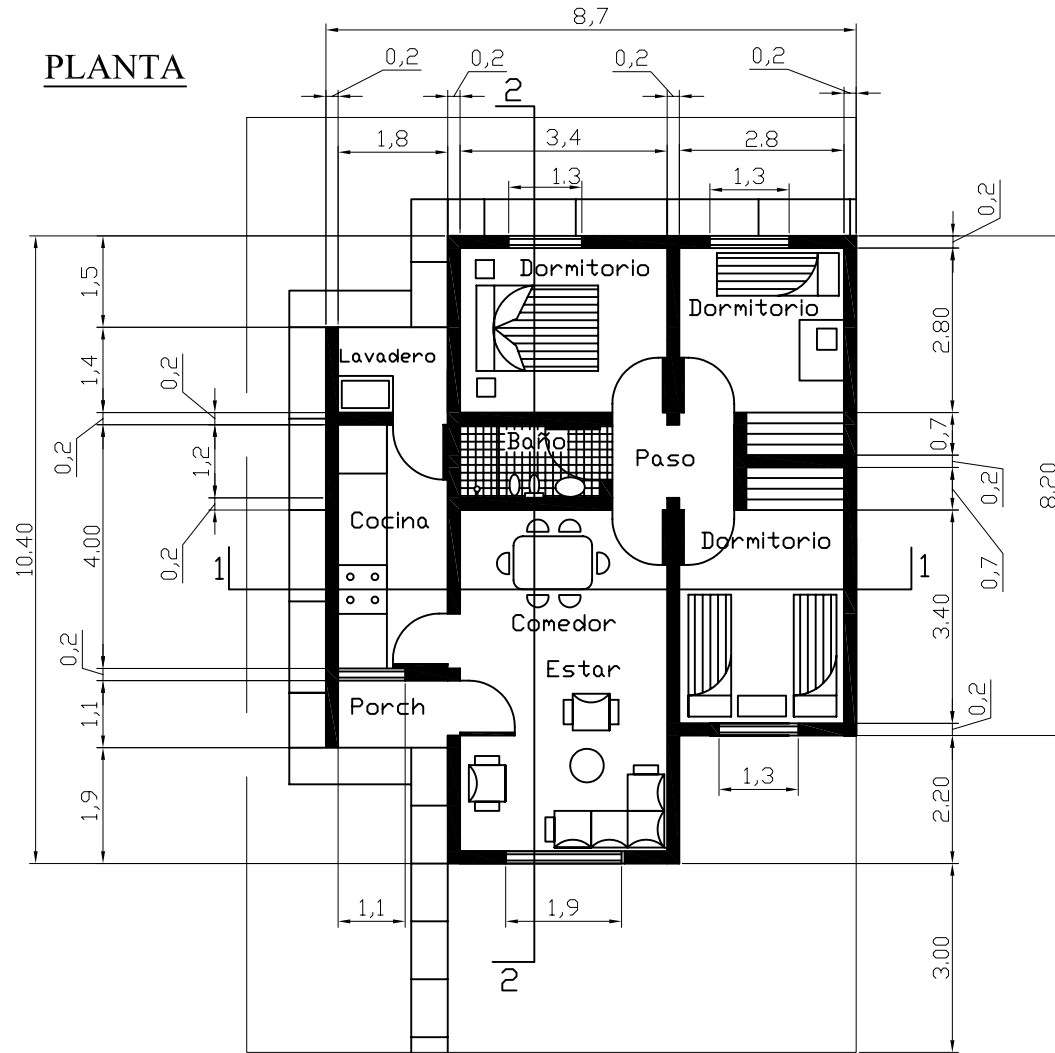

FACHADA PRINCIPAL

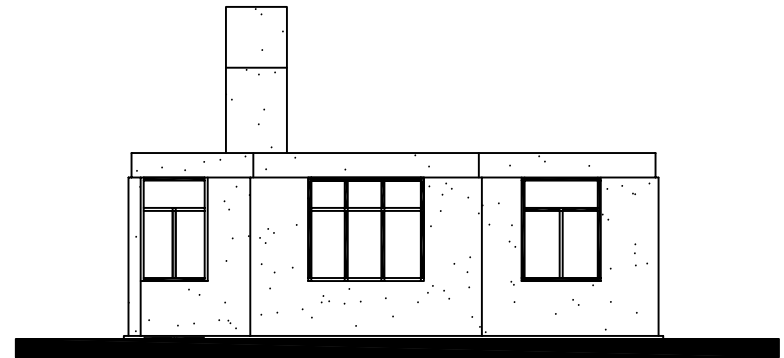

CORTE 1-1

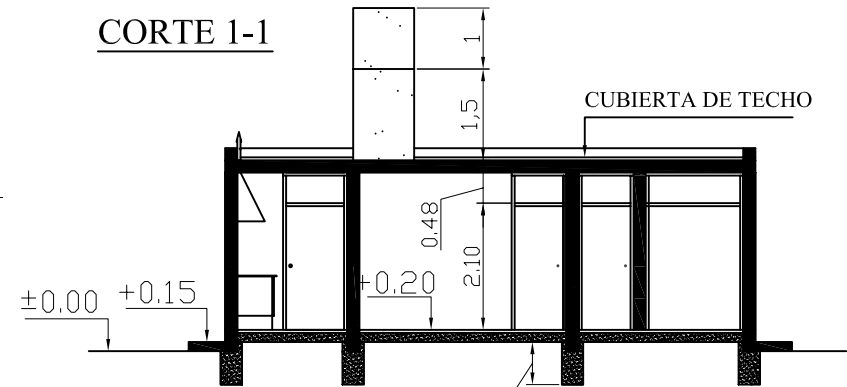

CORTE 2-2

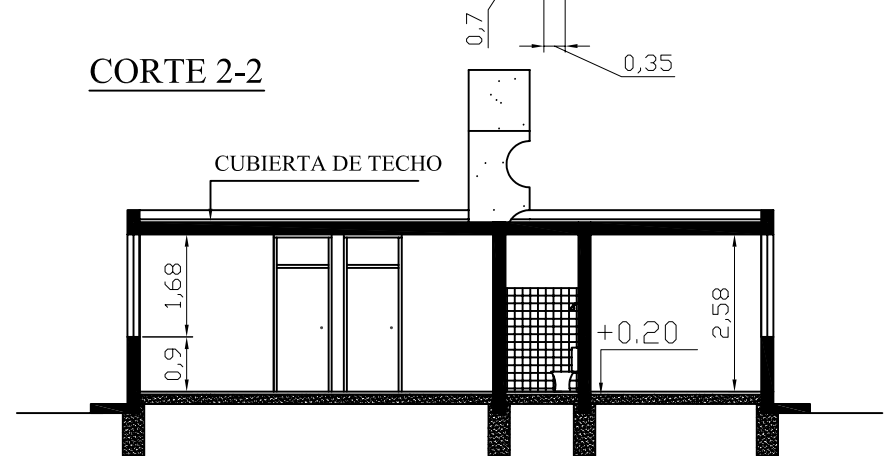

PLANILLA DE LOCALES

MODELO I

N°	DESIGNACION	MUROS			CONTRAPISOS	PISOS		CIELORRASOS	PINTURAS		
		Jaharro	Enlucido	Revestimiento		Material	Zócalo		Muros	Cielorraso	Carpintería
1	PORCH	Azotado hidrófugo y jaharro fratazado	A la cal	-	Hormigón 180kg. Cem./m3 h = 10 cm.	Mosaico granítico 30 x 30	Granítico h = 6 cm	Aplicado al yeso	1 mano de imprimación, 2 manos de látex.	2 manos al látex	Mad: 1 mano sellador y 2 de esmalte sintético
2	ESTAR - COMEDOR	Jaharro fratazado	"	-	"	"	"	"	"	"	Metálica: 2 manos antiox. Y 2 esmalte sintético
3	DORMITORIO	Jaharro fratazado	A la cal	-	Hormigón 180kg. Cem./m3 h = 10 cm	Mosaico granítico 30 x 30	Granítico = 6 cm	Aplicado al yeso	"	"	"
4	PASO	"	"	-	"	"	"	"	"	"	"
5	COCINA	"	"	Azulejo blanco h = 1 m sin mesada y espacio para cocina	"	"	"	"	"	"	"
6	BAÑO	"	"	Azulejo blanco h = 2 m en todo el perímetro	"	"	"	"	"	"	"
7	LAVADERO	"	"	Azulejo blanco h = 1 m sin pileta	"	"	"	"	"	"	"
8	EXTERIOR	Azotado hidrófugo y jaharro fratazado	-	Salpicado	"	Hormigón fratazado	-	"	-	-	-